

7° Conferenza Nazionale della Sharing Mobility
LESSCARS DRIVES DECARBONIZATION

Workshop Demand Responsive Transit
IL SERVIZIO DI SHUTTLEMAE A RIMINI

ROBERTA FRISONI, Assessore alla Mobilità
e all'Urbanistica, Comune di Rimini















Richiedi i tuoi trasferimenti tramite mobile
e un bus-shuttle ti verrà a prendere ovunque tu sia.





Estate 2023: 50mila passeggeri in 121 giorni, si chiude con un +20% la terza stagione di Shuttlemare

- Quasi **50.000 passeggeri** trasportati in 121 giorni
- **+20% utenti** (49.530 passeggeri nel 2023 contro i 41.500 del 2022)
- quasi **200 corse** giornaliere in media
- **fino a 7 mezzi** utilizzati nelle giornate di maggior richiesta

Giù al mare,
gratis e senza auto

SHUTTLEMARE

SHUTTLEMARE ESTATE 2023

Torna il bus-shuttle che toglie i pensieri per andare gratis in spiaggia
dalla città senza dover prendere l'auto.

Dal 08/06/2023 al 28/09/2023, dalle 09:00 alle 20:00, tutti i sabati, le domeniche, i prefestivi e festivi.
Dal 08/06/2023 al 10/09/2023, dalle 09:00 alle 20:00, tutti i giorni.

L'applicazione
Shuttl non è più attiva
per questo servizio.

Scarica la nuova app
My Start Romagna o
chiamala SHUTTLEMARE!

Scopri di più

Comune di Rimini

START
ROMAGNA

START
PER TUTTI



Quanto sei soddisfatto complessivamente del servizio? Da 1 a 10

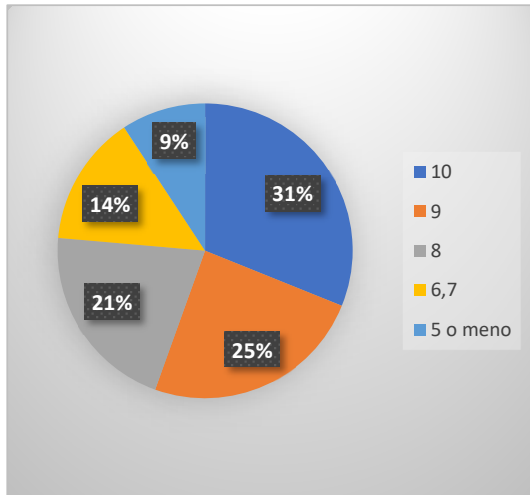

Se non ci fosse stato Shuttlemare, come avresti effettuato lo spostamento?

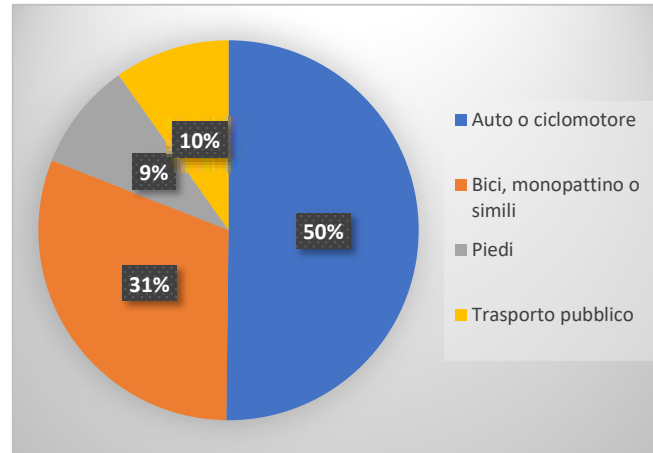

Come giudichi la comodità del servizio da 1 a 10?

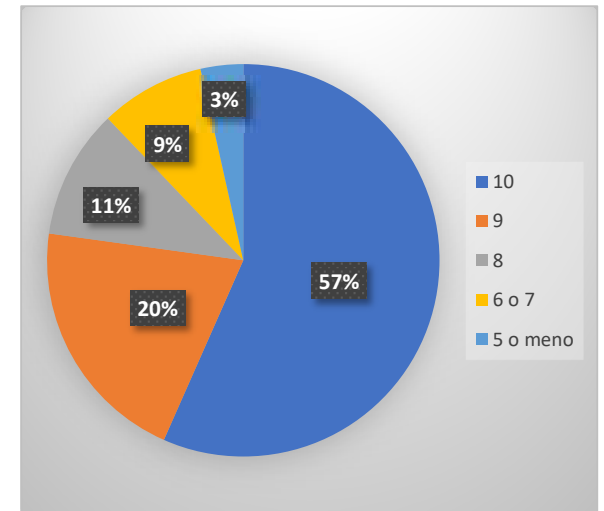

Fonte: questionario di gradimento servizio Shuttlemare edizione 2022

Il questionario è stato inviato complessivamente a poco più di 5mila indirizzi e-mail (5.039) ottenendo in totale **500 compilazioni complete**, oltre a **127 compilazioni parziali**.



Grazie per l'attenzione

